

# CASTILLO DE MOROS

CARMU. N° Catálogo 16219. MONUMENTO. Adicional Segunda Ley 16/1985. PGMO: BIC. N° Catag. 160219. Ayto. de Cartagena.

PATRIMONIO PROTEGIDO POR LA LEY  
VISITANTE, RESPETA ESTE ENTORNO



El conocido como *Castillo de Moros* o *de los Moros*, constituye una fortificación exterior u *obra destacada* del recinto amurallado de Cartagena. Por su forma, pertenece a un tipo de fortificación abaluartada denominada *obra coronada*, compuesta por un baluarte central y dos medios baluartes en los extremos. Fue construido sobre una cota media de 56 metros sobre el nivel del mar cumpliendo los cánones de la Escuela Española de Fortificación Abaluartada.

Fue proyectado por el Ingeniero Militar Pedro Martín Zermeno, y construido entre los años 1773-1778 durante el reinado de Carlos III, correspondiendo al ingeniero militar Mateo Vodopich el diseño final y dirección de las obras.

Esta fortificación, concebida como una gran obra maciza, presenta cuatro accesos; el principal en la esquina suroeste del medio baluarte norte, el segundo, de forma simétrica en el medio baluarte sur, y otros dos a través de *poternas* abiertas sobre la escarpa hacia el foso seco y protegidas por el antemuro.

Plano del proyecto original de 1766 y el finalmente realizado según Ordovás (1799).

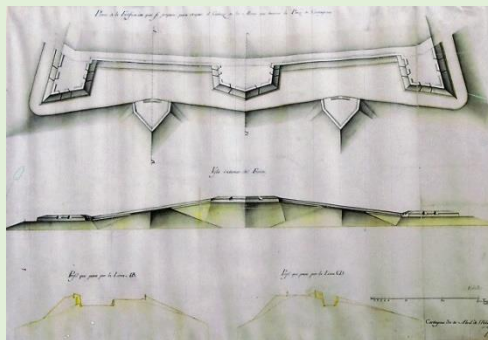

El cerramiento principal presenta escarpa, rematada por un *cordón* con medio bocel. Este elemento se debe corresponder con el nivel del *adarve*, desembocando los desagües al exterior por debajo de él. Los parapetos y merlones presentaban un declive en su coronación que permitía observar y batir la *contraescarpa* y su *glacis*; desaparecido hoy por la construcción de viviendas que apoyadas externamente en ella se realizaron.



Desde su posición, paralela a la muralla de la Ciudad y unida por un *camino a cubierto*, podía cubrir el frente del hospital y las Puertas de San José, obligando a un posible enemigo a retrasar sus líneas de ataque hasta una distancia desde la que fuera imposible batir a la propia ciudad. De esta forma, sus elementos defensivos y de protección; escarpa, contraescarpa, foso y merlones estaban orientados hacia el este como natural dirección de progresión del enemigo, quedando su retaguardia solo provista de un pequeño antepecho para que caso de caer en manos enemigas se le pudiera batir fácilmente desde la plaza amurallada.

Por su proximidad a la Plaza, contaba con escasas edificaciones, reduciéndose a un puesto de guardia y repuestos para la artillería.



Imagen del Castillo de Moros en 1872.

Ya antes de su construcción, este cerro era considerado de gran importancia para la defensa de Cartagena. En la Guerra de Sucesión (1706), los ejércitos dirigidos por ingleses se apoderaron de él y desde allí consiguieron batir el Castillo de la Concepción, neutralizando sus fuegos y conquistando la Ciudad. Desde su construcción siempre estuvo artillado. El propio Zermeno, lo concibió en 1766 con capacidad para albergar 60 cañones y 8 morteros. Con motivo de la Guerra de la Independencia, en 1810, se emplazaron 10 cañones de hierro, en sustitución de otros 10 que tenía en estado de inutilidad.

Durante la Guerra Cantonal (1873-74) contaba con 16 piezas de artillería, y jugó un importante papel, cubriendo y evitando la penetración de los sitiadores por el este de la Plaza.

Este castillo fue entregado al Ministerio de Hacienda en el año 1923 en cumplimiento de la Real Orden de 21 de diciembre de 1921, y el 4 de octubre de 1929 pasó a ser propiedad municipal.

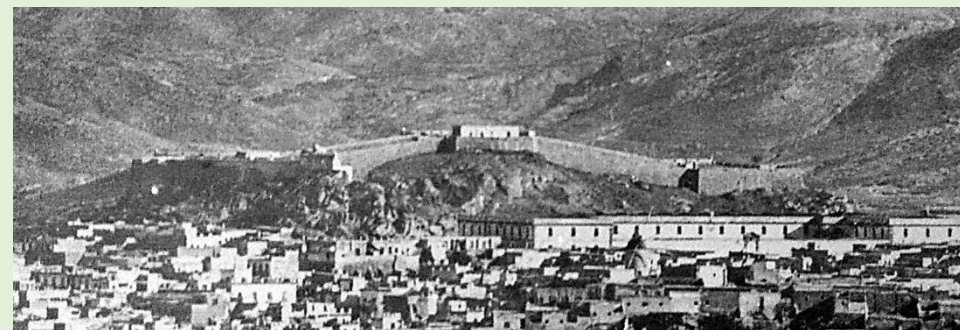
AFORCA

